

# Viltrapportering 2010/2011

Jägareförbundet Södra Älvsborg



*Foto: Thomas Ohlsson*



# Allmänna uppdraget

*Allmänna uppdraget: Svenska Jägareförbundet skall samla in, sammanställa och redovisa data om vilttillgång och avskjutningsstatistik*

*Svenska Jägareförbundet skall bidra till att ansvariga myndigheter har en bred kunskap om det svenska jaktbara viltets tillstånd och utveckling*



# Viltövervakningen bidrar till

---

- En grund för att följa viltstammars utveckling och tillstånd
- Möjlighet att i god tid upptäcka förändringar och trender hos våra viltstammar
- Underlag för att planera avskjutningsnivåer
- Underlag för bedömning av jakttider
- Beslutsunderlag för olika myndigheter
- Bakgrundsfakta åt olika forskningsprojekt
- Naturvårdsverkets miljöövervakningsprogram
- Information till allmänheten



# Användbar statistik

---

För att få tillförlitlig statistik behövs att avskjutningsstatistik redovisas från så stor areal som möjligt.

En första målsättning är att alla jaktvårdskretsar skall uppnå en täckningsgrad över 30% av den totala kretsarealen och på sikt är målet 50%.

Uppgifter från enskilda områden särredovisas aldrig – de utgör endast underlag för beräkning av avskjutningen och används till bedömning av viltstammarnas utveckling på riks-, läns- och jaktvårdskrets nivå.

Det är lika viktigt att rapportera ditt resultat även om det inte skjutits något vilt.



# Avskjutningsstatistiken

---

- Följande statistik baseras på de avskjutningsrapporter som inkommit till den 4/7 2011
- Statistiken är tillförlitligare med högre täckningsgrad
- I kretsar med mycket låg täckningsgrad kan resultaten därför skilja sig en del från de verkliga avskjutningsnivåerna
- Resultaten kan komma att ändras något då den slutgiltiga beräkningen för 2010/2011 görs efter den 31/8.



# Var redovisas resultaten?

---

- Statistik på regional och lokal nivå redovisas av Jägareförbundet Syd genom utskick, i Svensk Jakt Nyheter och på länsföreningarnas hemsidor
- Riksresultat och årsrapporter tas fram på avdelningen Vilt & Vetande
- Riksstatistik finns tillgängligt på Svenska Jägareförbundets hemsida: [www.jagareforbundet.se](http://www.jagareforbundet.se)



# Täckningsgrad (%) SO Syd 2010/2011

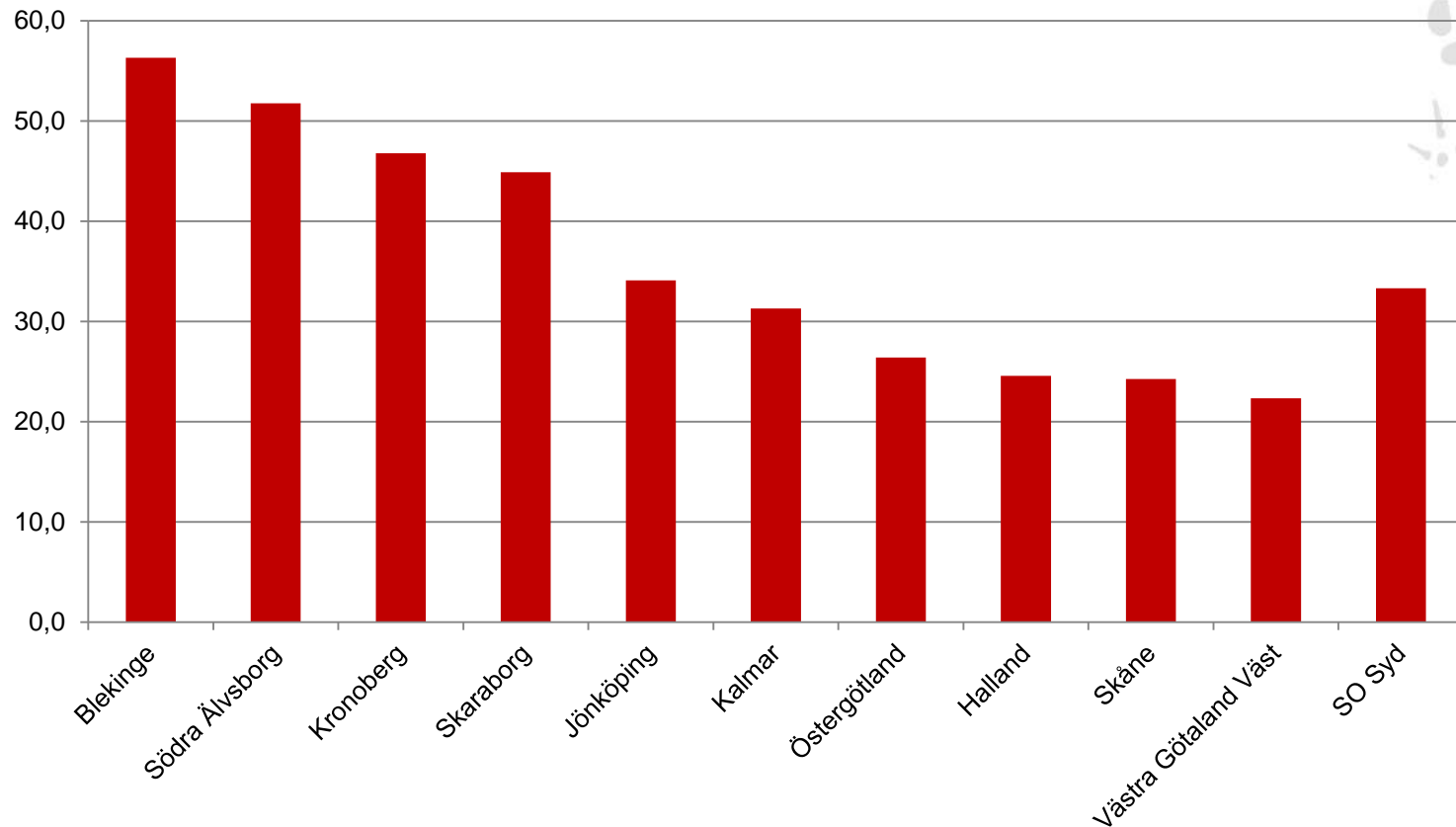

# Täckningsgrad (%) Södra Älvsborg 2010/2011

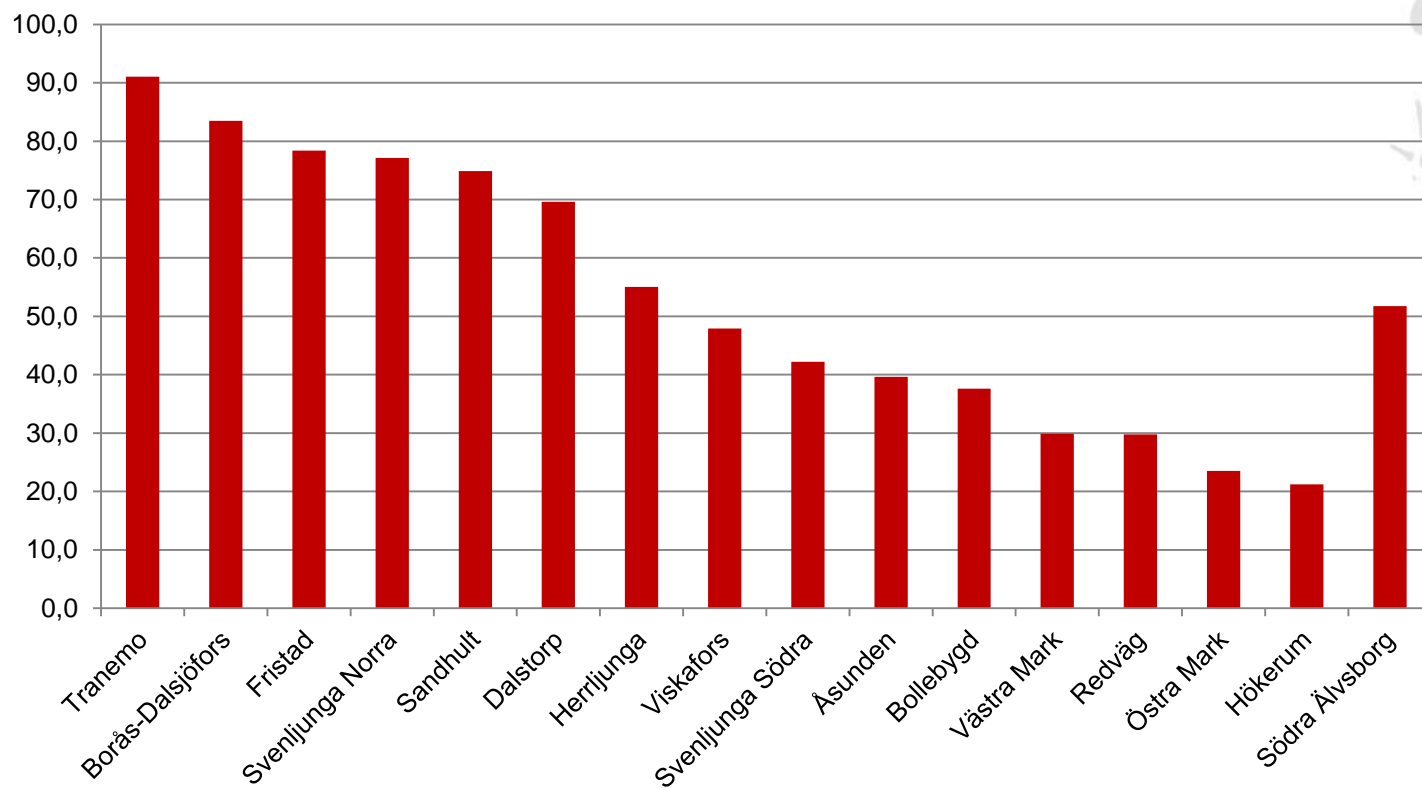

# Rådjur, vildsvin och räv

Uppskattning av avskjutningen i SO Syd 2000-2010

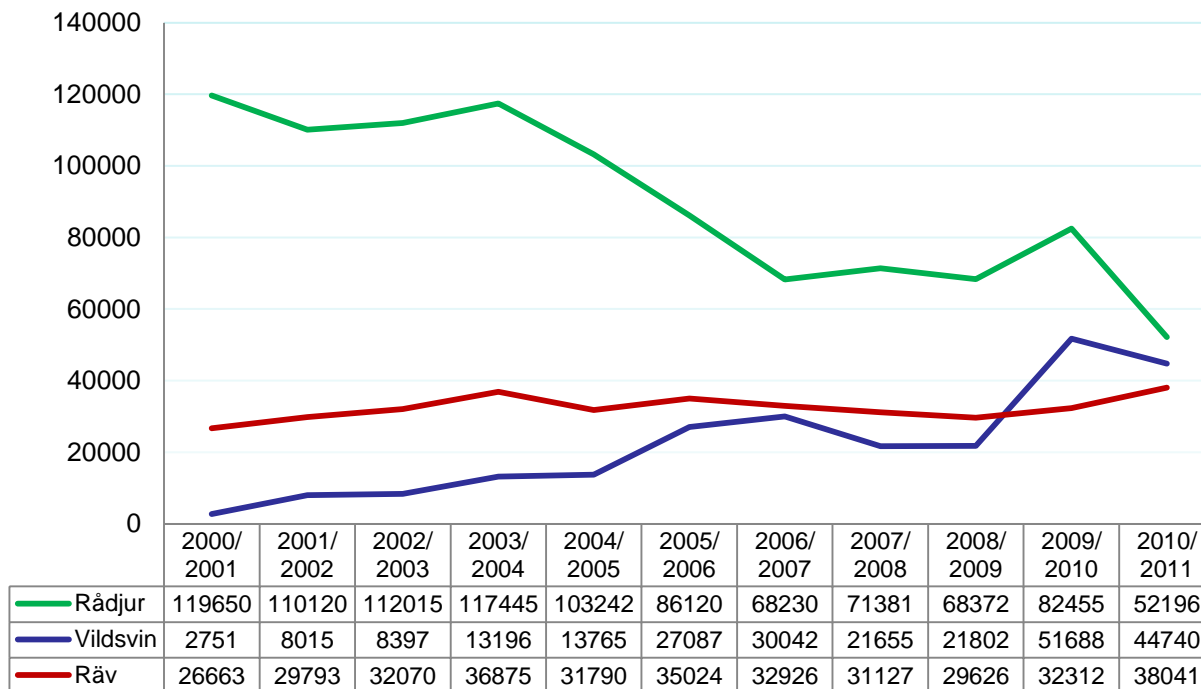

# Rådjur, vildsvin och räv

Uppskattning av avskjutningen i Södra Älvsborg 2000-2010

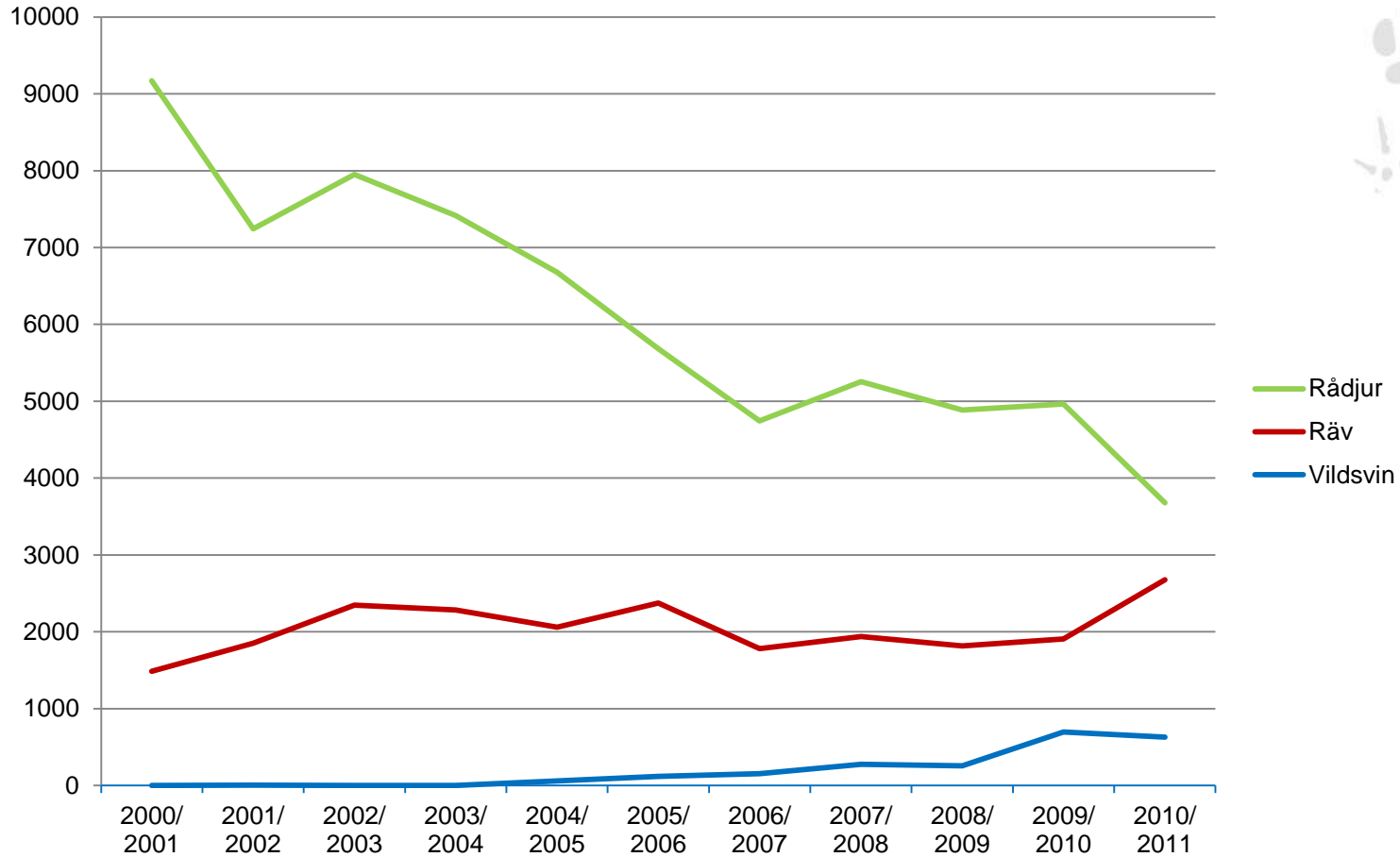

# Rådjur per 1000 ha

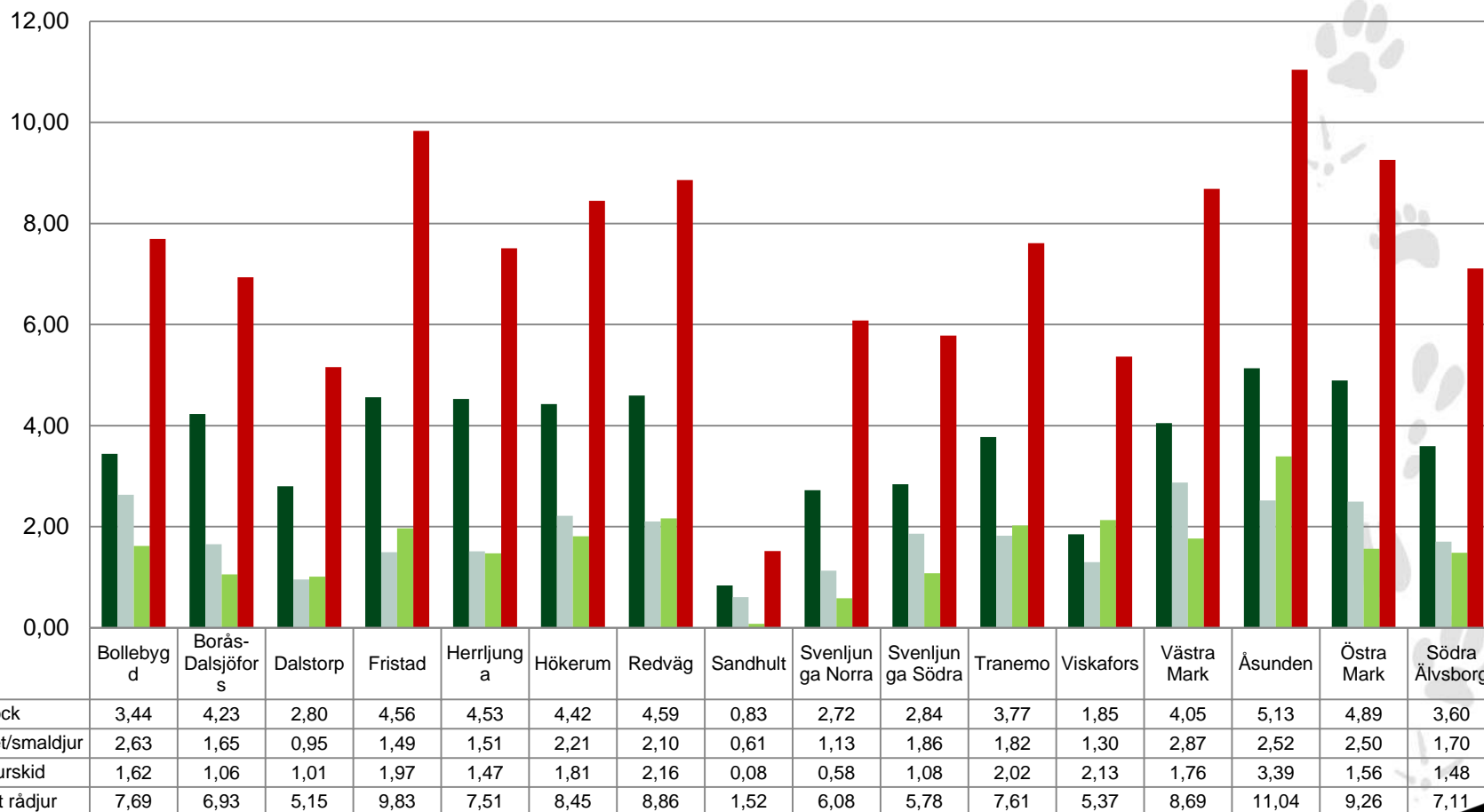

# Kronvilt per 1000 ha

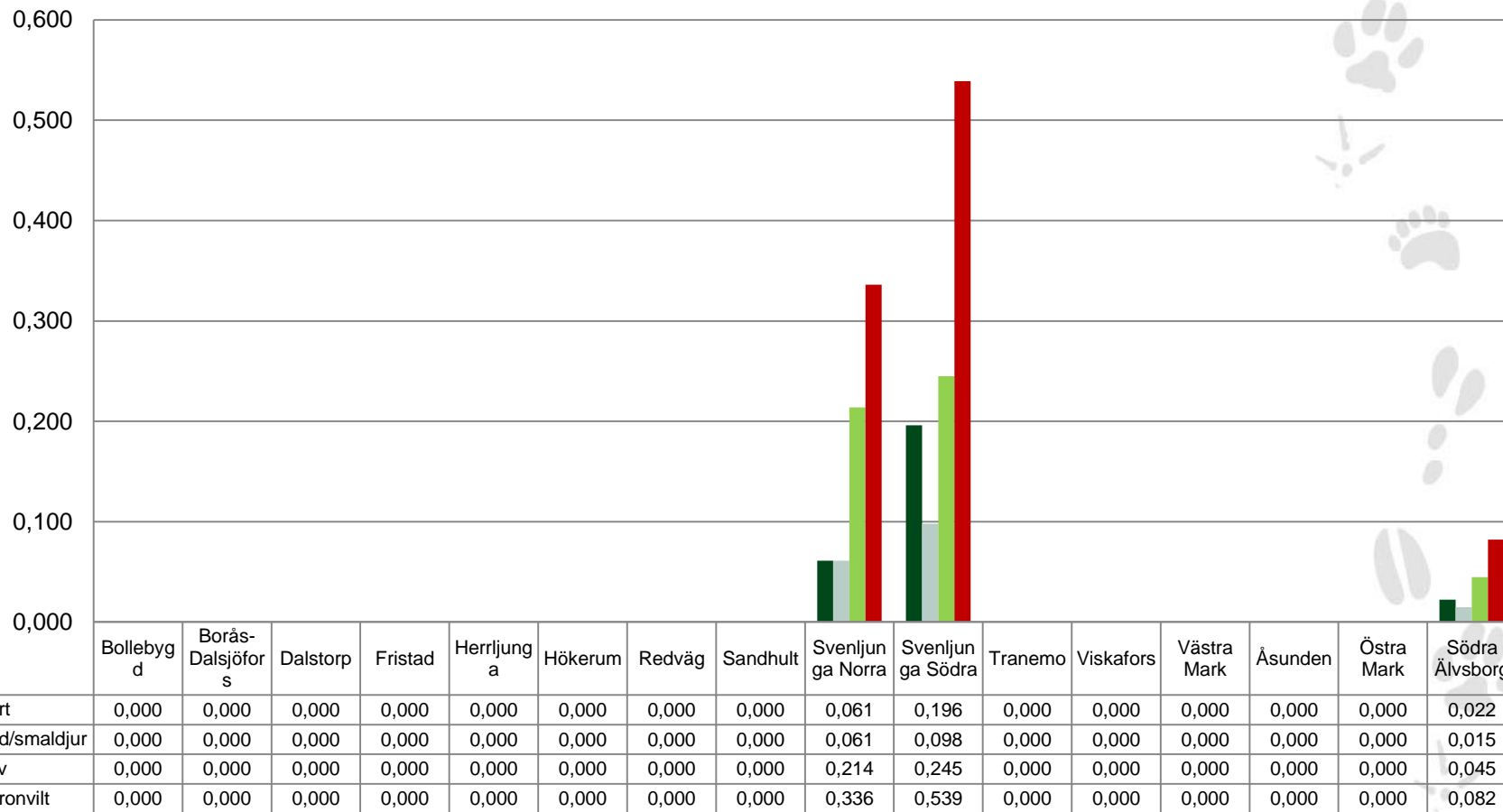

# Dovvilt per 1000 ha

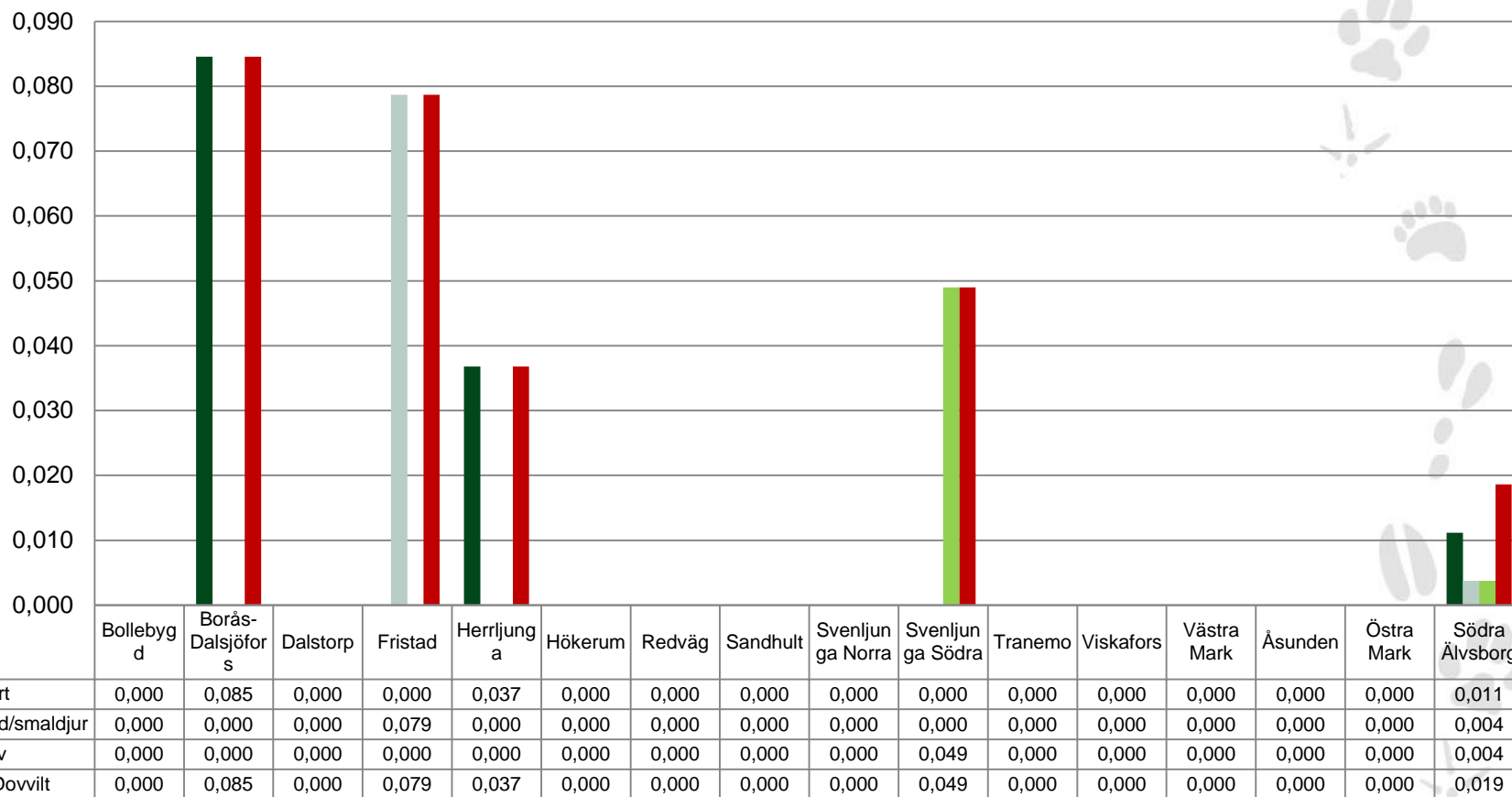

# Vildsvin per 1000 ha

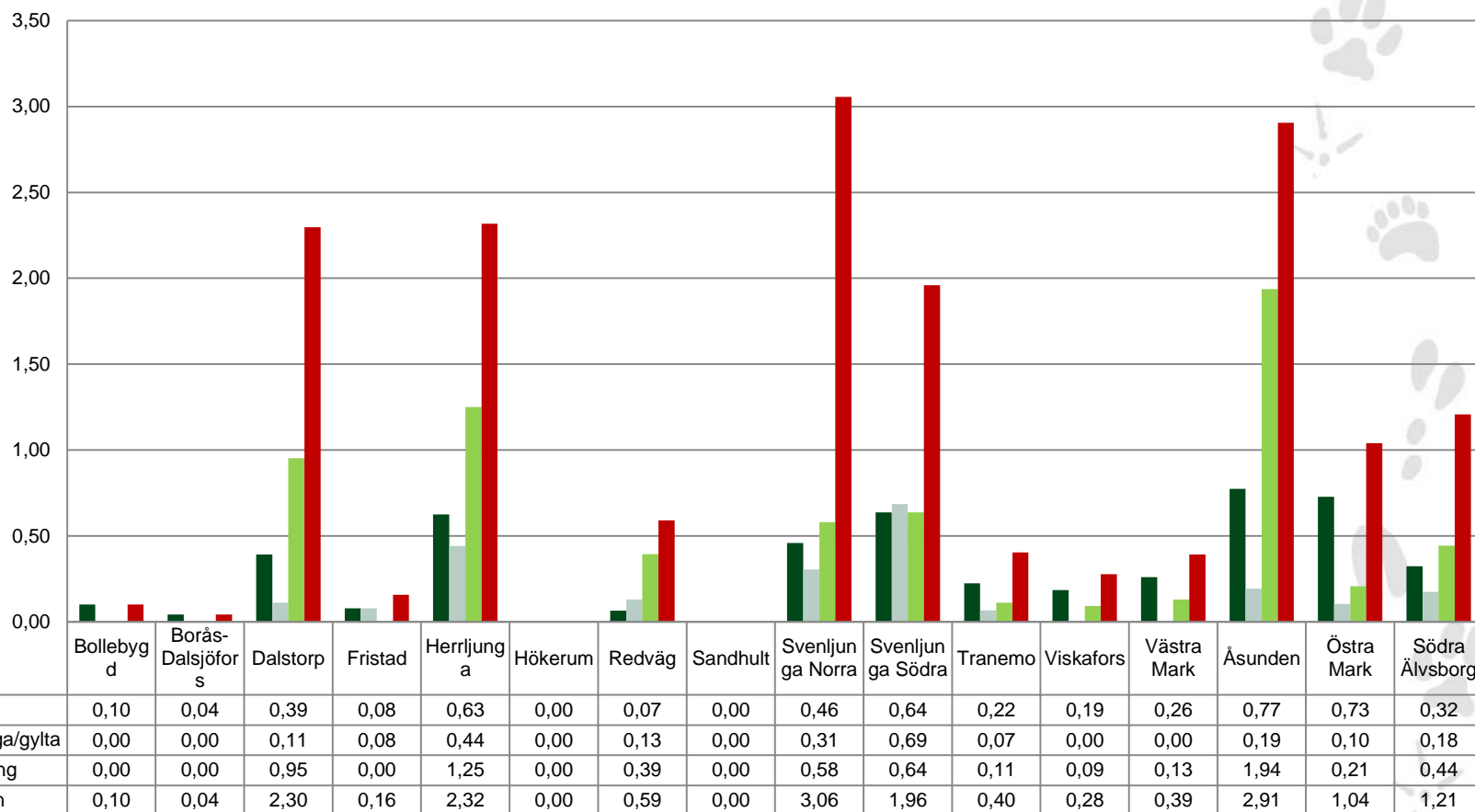

# Rovdjur per 1000 ha

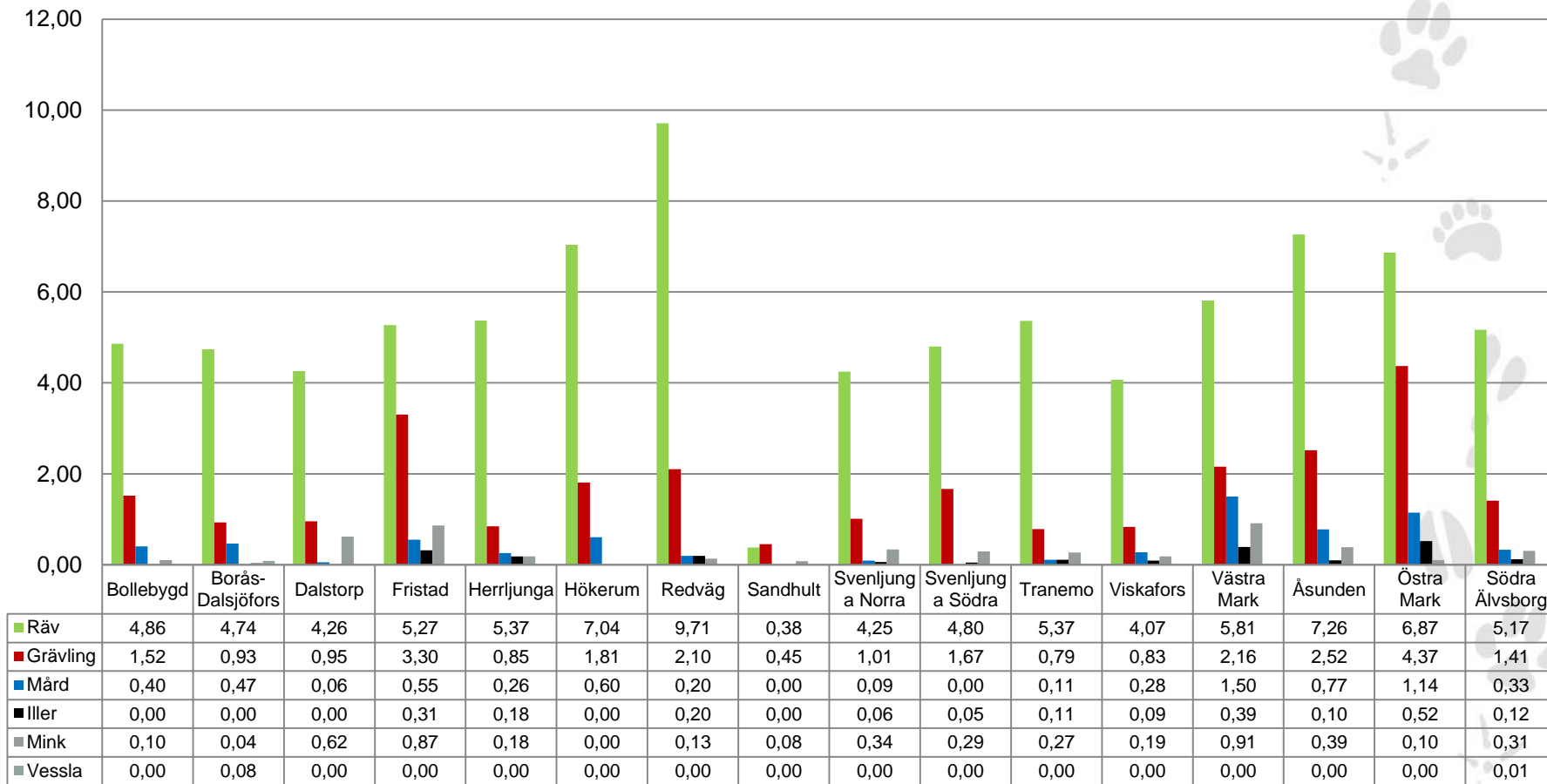

# Hare och vildkanin per 1000 ha

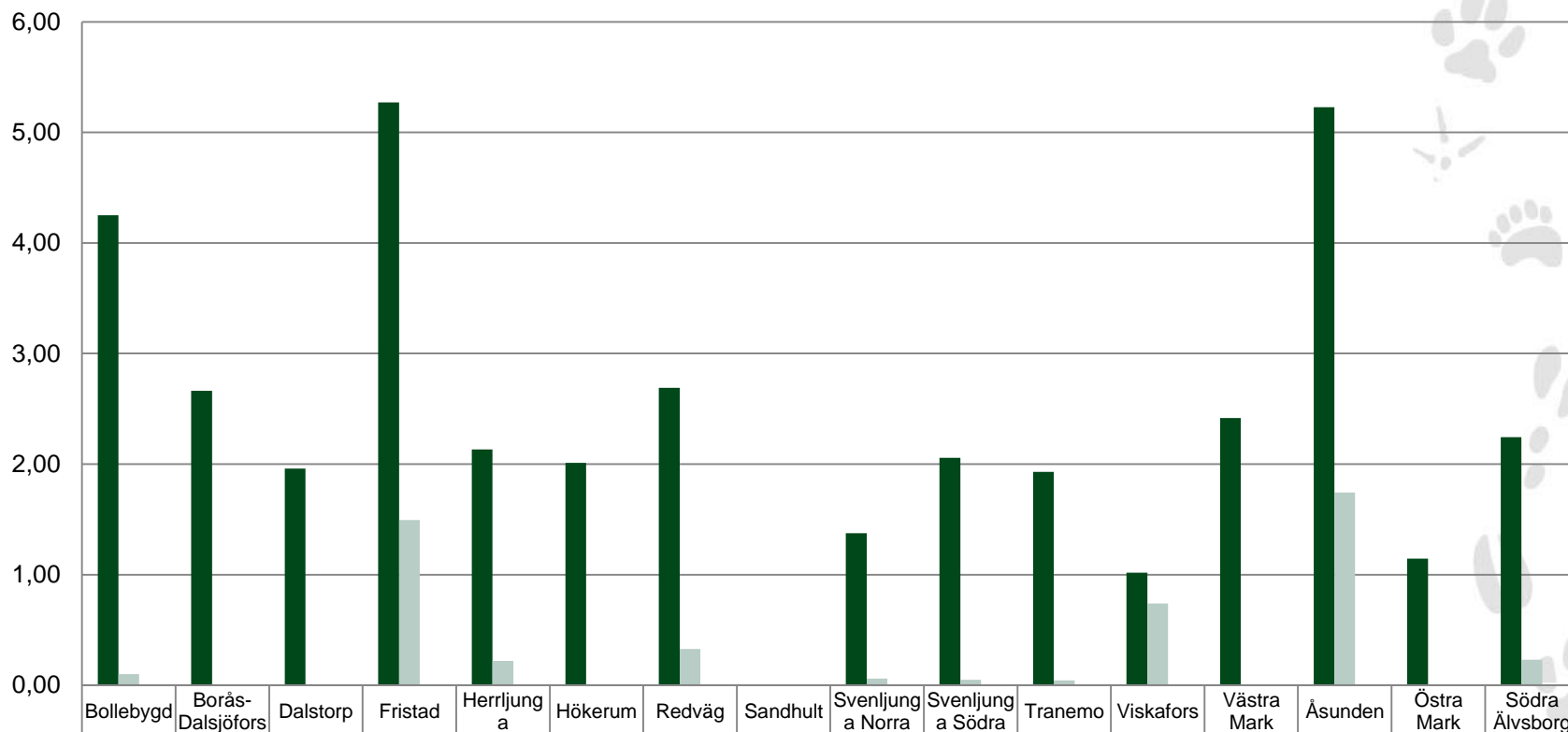

	Bollebygd	Borås-Dalsjöfors	Dalstorp	Fristad	Herrljunga	Hökerum	Redväg	Sandhult	Svenljunga Norra	Svenljunga Södra	Tranemo	Viskafors	Västra Mark	Åsunden	Östra Mark	Södra Älvsborg
■ Fälthare	4,25	2,66	1,96	5,27	2,13	2,01	2,69	0,00	1,38	2,06	1,93	1,02	2,42	5,23	1,14	2,24
■ Skogshare	0,10	0,00	0,00	1,49	0,22	0,00	0,33	0,00	0,06	0,05	0,04	0,74	0,00	1,74	0,00	0,23
■ Vildkanin	0,00	0,00	0,00	0,00	0,00	0,00	0,33	0,00	0,03	0,00	0,00	0,00	0,00	0,00	0,00	0,02



# Gäss och andfåglar per 1000 ha

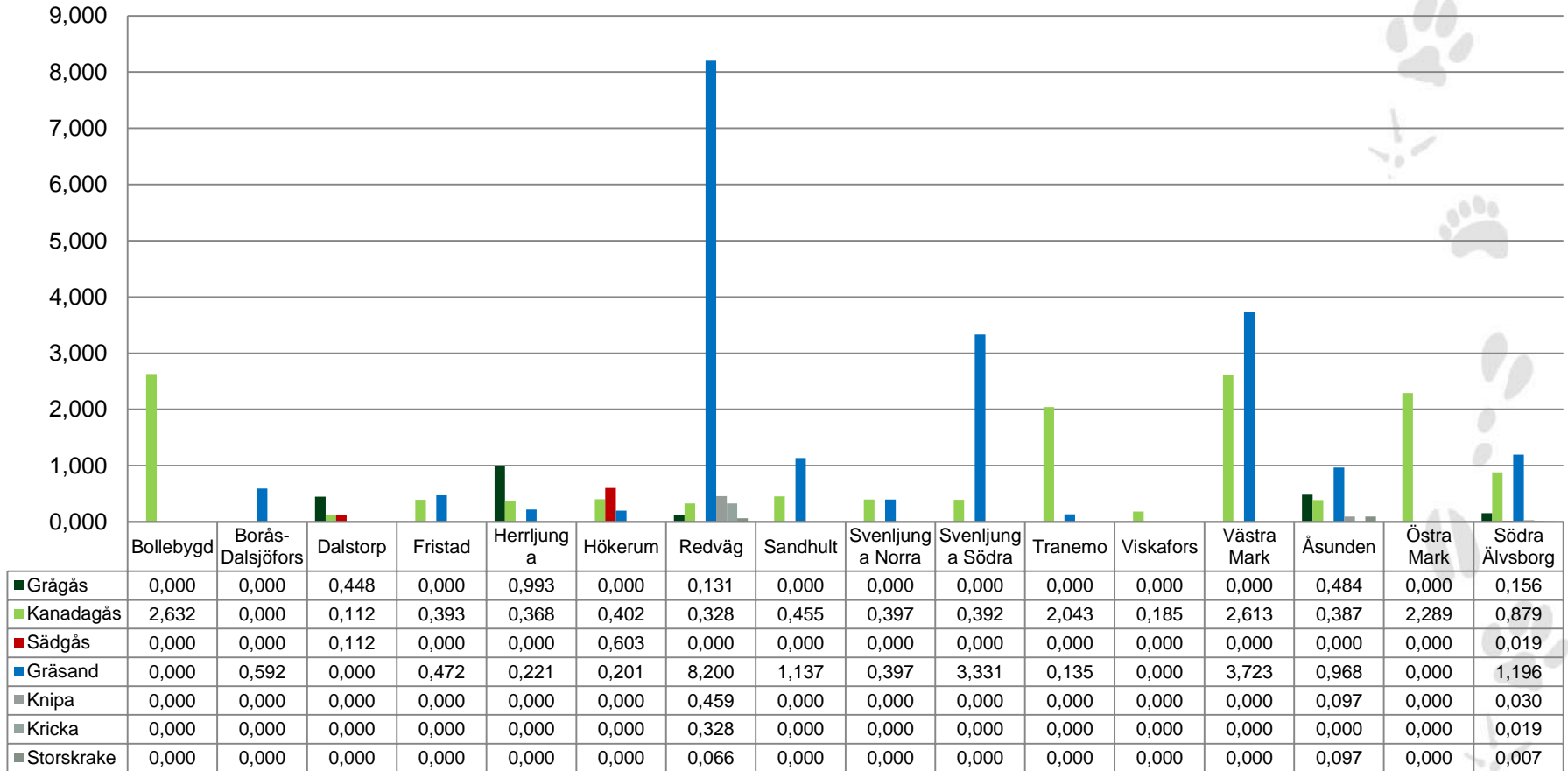

# Kråkfåglar per 1000 ha

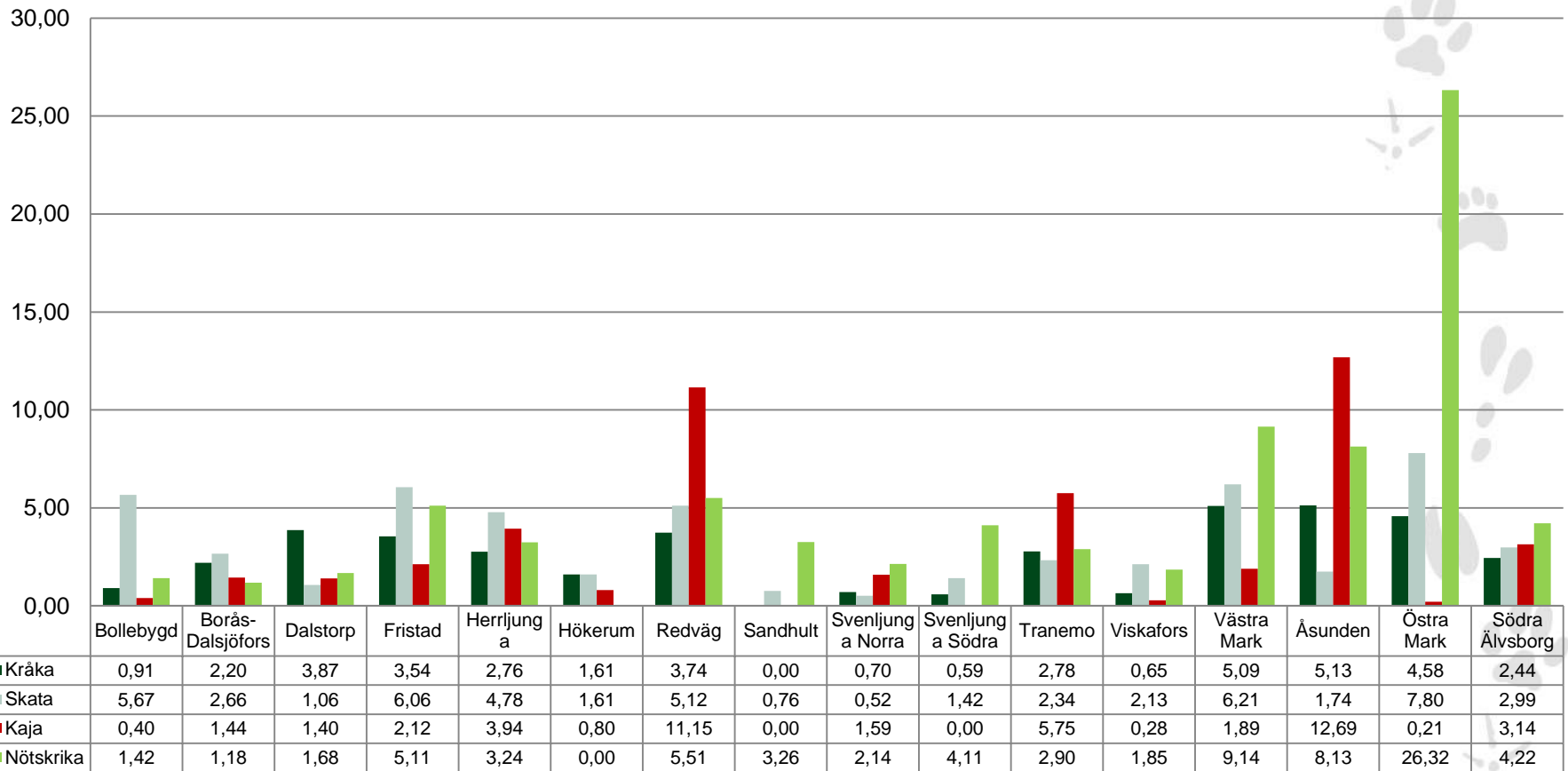

# Duvor och björktrast per 1000 ha

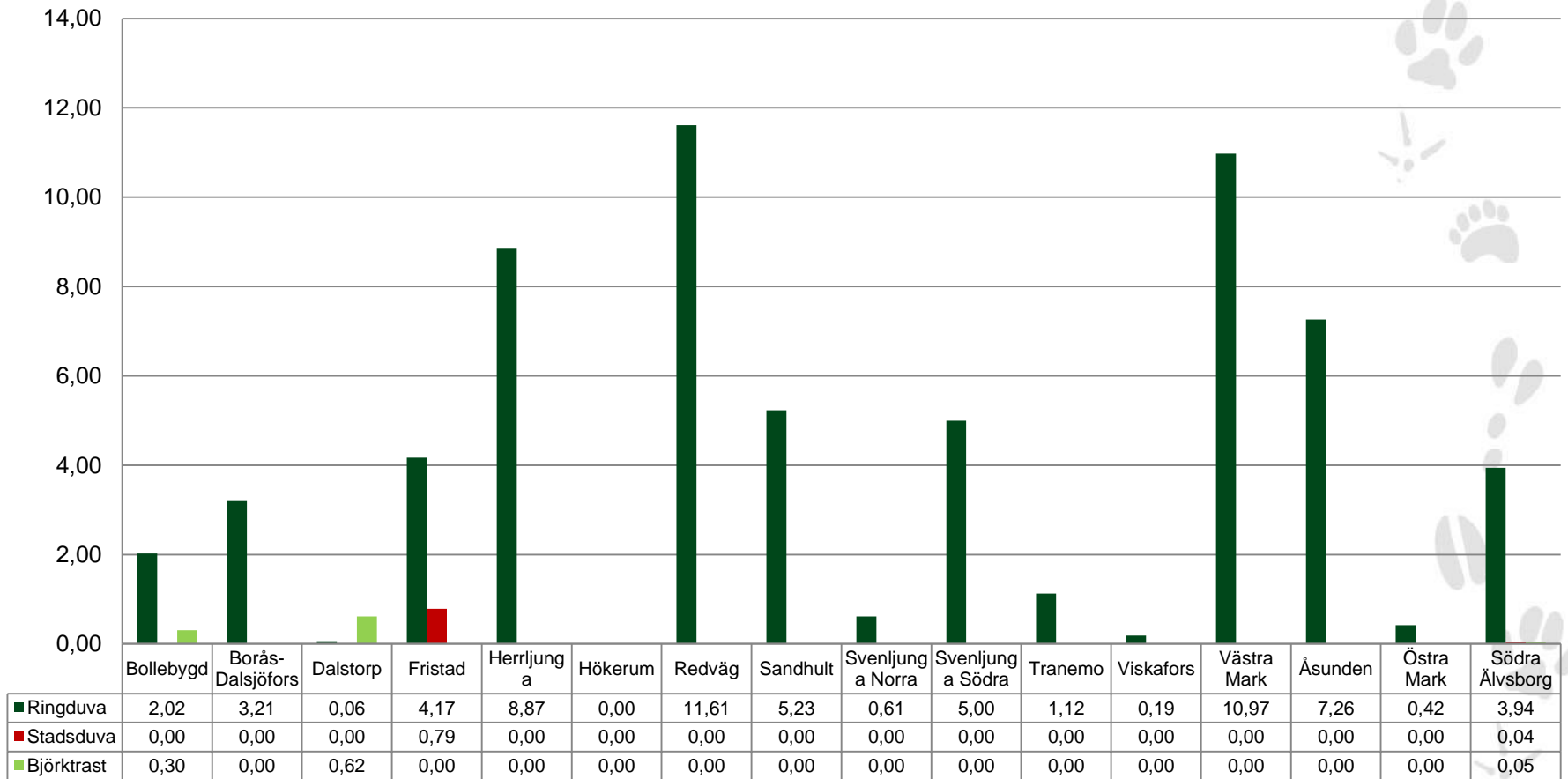

# Måsfåglar per 1000 ha

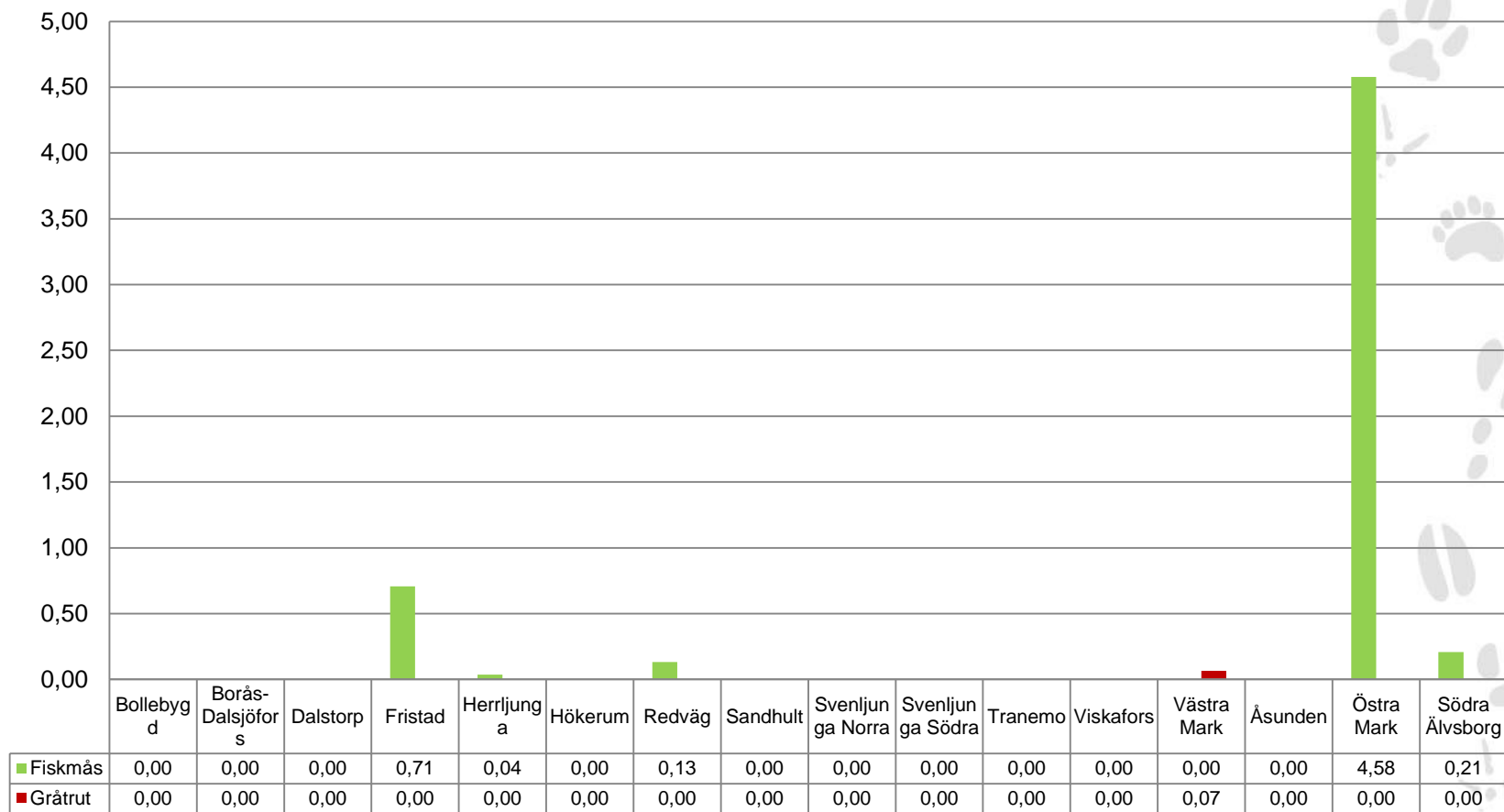

# Fälthöns, skogshöns och morkulla per 1000 ha

